

NOWOŚCI WYDAWNICZE

1. Stanisław POLAŃSKI, Jolanta SŁOMA - "GEOMETRIA WYKREŚLNA - Podstawy wykreślnego zapisu konstrukcji budowlanych i inżynierskich" str. 350 + 2 atlasy rysunków (do wykładów i ćwiczeń) - Wydawnictwa Uczelniane Politechniki Lubelskiej - podany rok wyd. 1994. nakład 525 egz.
2. Zuzanna KORCZ - "GEOMETRIA WYKREŚLNA" - Wydawnictwa Uczelniane Politechniki Lubelskiej, 1996 - nakład 1 000 egzemplarzy
3. Paweł DROZDZIEL, Leszek KRZYWONOS, Leszek KUDASIEWICZ, Andrzej ZNISZCZYŃSKI - "ZAPIS KONSTRUKCJI - cz.I GEOMETRIA WYKREŚLNA - Zbiór zadań dla mechaników" pod redakcją Zbigniewa KUDASIEWICZA - Wydawnictwa Uczelniane Politechniki Lubelskiej - podany rok wyd. 1997 - nakład 2 000 egzemplarzy

OD REDAKCJI : Mamy logo ...

Na posiedzeniu w dniu 24.05.1996 Zarząd Polskiego Towarzystwa Geometrii i Grafiki Inżynierskiej przyjął jako najlepiej odpowiadający stawianym mu zadaniom projekt znaczka opracowany przez Kol. Doc Dr inż. Mariana BIETKOWSKIEGO. Znaczek taki zdobi okładki niniejszego Biuletynu i będzie się pojawiać w oficjalnej korespondencji Towarzystwa. Może być również podstawą wykonania odznaki PTGiGI o ile w przyszłości powstanie odpowiednie zainteresowanie. Autorowi projektu serdecznie gratulujemy i dziękujemy za zgodę na bezpłatne i nieograniczone wykorzystanie.

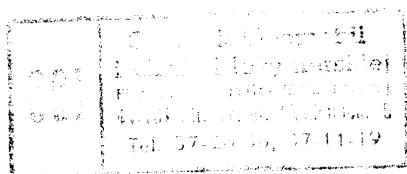

12/2/98